ASIGNACIÓN DE RESPONSABILIDADES Y RECURSOS PRESUPUESTALES PARA LA REDUCCIÓN DEL RIESGO DE DESASTRE (26 PAÍSES ESTUDIADOS)

El **42%** de los *países* disponen de fondos para inversiones ex-ante en *gestión del riesgo.*

18 *países* cuentan con alguna *línea presupuestal* sobre gestión de *riesgo de desastres.*

7 *países* cuentan con fondos para inversiones ex-ante en adaptación al *cambio climático.*

5 *países* integran gastos vinculados a la gestión del riesgo en fondos para invertir en desarrollo.

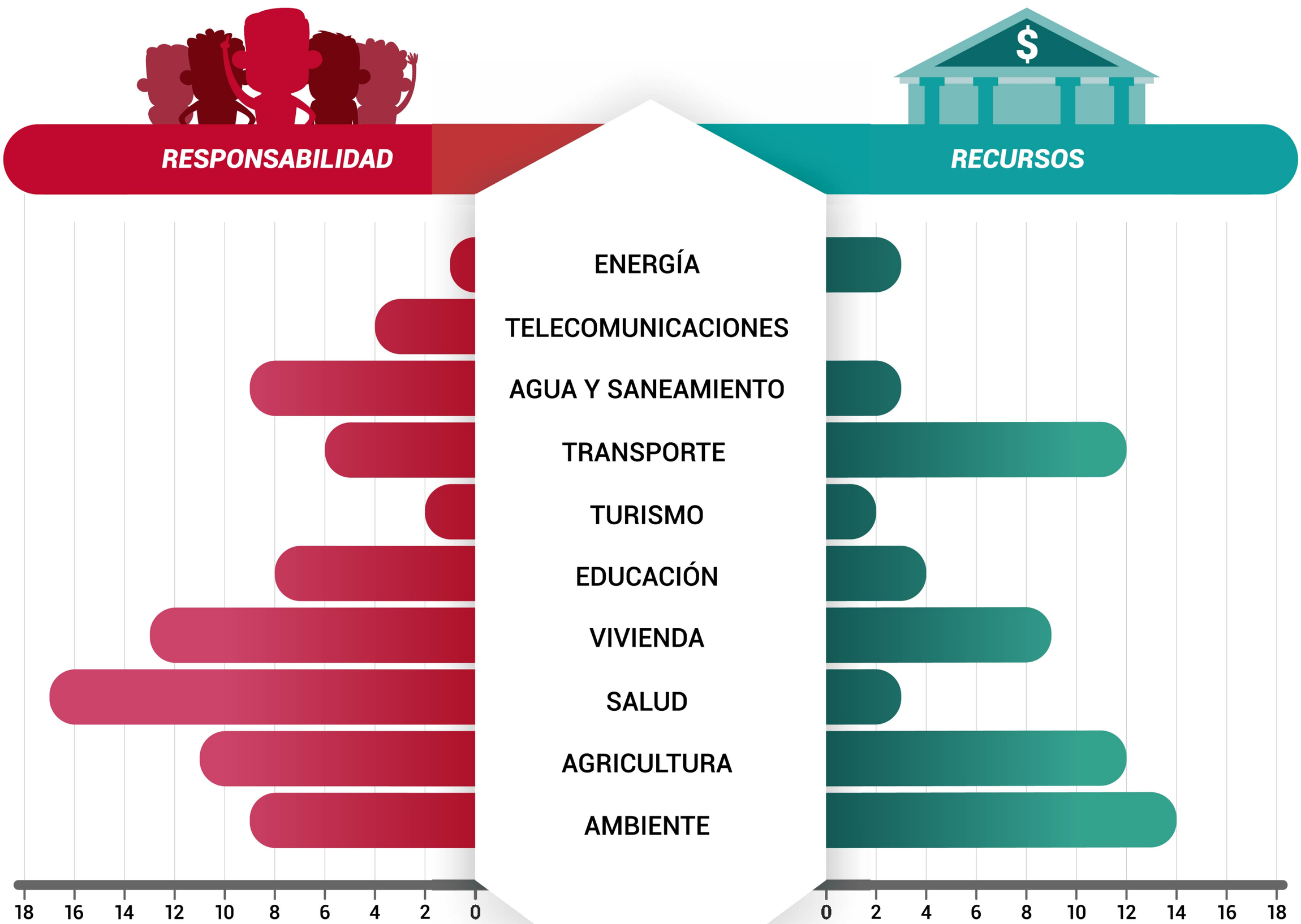

Fuente: iGOPP.

UNDRR
Oficina de Naciones Unidas para la Reducción del Riesgo de Desastres

RAR